

GW

2020年5/2(土)~5/10(日)

横浜港
発着

セレブリティ・ミレニアムで航く

奄美・沖縄・石垣島と台湾

南国クルーズ 9日間

お食事付き

ショー無料

充実の
日本語サービス

149,000円

セレブリティ・ミレニアムなら
お子様無料!!*スタンダード内側2名1室お一人様代金／
別途、諸費用がかかります。11年連続受賞
2018 TRAVEL WEEKLY'S 16TH ANNUAL
READERS' CHOICE AWARDS
ベスト・プレミアムクルーズラインExploring Beauty of Japan
Celebrity X Cruises®
SAIL BEYOND BORDERS

ゴールデンウィーククルーズ

2020年	5.2 土	5.3 日	5.4 月祝	5.5 火祝	5.6 水祝	5.7 木	5.8 金	5.9 土	5.10 日
-------	----------	----------	-----------	-----------	-----------	----------	----------	----------	-----------

※詳細は裏面にある「お子様無料特典」をご確認ください。

Tropical Cruise

優雅で贅沢なクルーズ旅 充実の南国リゾートへ

日本有数のリゾート地を一度に巡る充実のコース。ビーチリゾートの他にも大自然・歴史・名所を存分に堪能できる観光地を巡ります。移動中の船内ではショーやイベント、プール、グルメなど多彩な設備で充実したクルーズの旅をお楽しみください。

■ 日程

目次	月日	曜日	寄港地	食事	入港	出港
1	5月2日	土	横浜	夕		17:00
2	5月3日	日	終日クルーズ	朝・昼・夕		
3	5月4日	月祝	奄美大島	朝・昼・夕	9:30	18:00
4	5月5日	火祝	那覇	朝・昼・夕	8:00	17:00
5	5月6日	水祝	石垣島★	朝・昼・夕	8:00	17:00
6	5月7日	木	基隆(台北)【台湾】	朝・昼・夕	7:00	15:00
7	5月8日	金	終日クルーズ	朝・昼・夕		
8	5月9日	土	終日クルーズ	朝・昼・夕		
9	5月10日	日	横浜	朝	7:00	

■ 旅行代金(2名1室お一人様)

客室タイプ	旅行代金	旅行代金 3人目/4人目	仕様	定員	デッキ (階数)	専用 ダイニング
内側	スタンダード内側	149,000円	シャワー	2～4	2、3、6～9、11	メイン ダイニング (夕食2回制)
海側	スタンダード海側	189,000円		2～4	2	
		209,000円		2～4	3、6～9	
ベランダ	デラックスベランダ	249,000円		2～4	6～10	
	ファミリーベランダ	315,000円	ベランダ・シャワー	2～5	7～9	ブルー
	コンシェルジュクラス	287,000円		2～3	6～9	
	アクアクラス	319,000円		2	9、11	
スイート	スカイスuit	499,000円	ベランダ・バスタブ	2～3	6、8、9	ルミナ
	セレブリティスイート	612,000円		2～3	6～9	
	ロイヤルスイート	800,000円		2～4	6	
	pentハウススイート	998,000円		2～4	6	

※旅行代金は1室を2名で利用した場合のお一人様あたりの金額です。別途、寄港料、政府関連諸税および港湾施設使用料、国際観光旅客税、船内チップが必要です。
 ※3・4人目代金は1室を3人または4人でご利用の場合の3・4人目の方の旅行代金です(定員が5名の客室は5人目のお客様にも3・4人目代金が適用されます)。ソファベッドまたはプルマンベッド(壁に収納式の2段ベッド)を利用します。3人以上で利用できる客室数には限りがあります。
 ※1室を1名で利用する場合は上記旅行代金の200%です。また別途かかる費用のうち寄港料が200%となります。
 ※車いす対応客室は、2人用客室のみです。また、ファミリーベランダと、セレブリティスイート以上のスイート客室には車いす対応客室がありません。客室数には限りがありますので、ご希望どおりにご予約できない場合があります。
 ※デッキ階数、客室の位置、客室番号指定はお受けできません。
 ※ダイニングについては裏面にある「お食事」をご確認ください。

■ 別途かかる費用(お一人様)

内側～ファミリーベランダ	48,000円	別途かかる費用の内訳	
コンシェルジュ／アクアクラス	49,000円	寄港料	21,000円(1名1室利用は42,000円)
		政府関連諸税および港湾施設使用料	13,000円
		国際観光旅客税	1,000円
スイート	51,500円	船内チップ	内側～ファミリーベランダ13,000円 コンシェルジュ／アクアクラス14,000円 スイート16,500円

※別途かかる費用は予告なく変更になることがあります。増額された場合、旅行代金全額をお支払い後でも追加徴収させていただきます。

特典

- 2019年9月22日出航セレブリティ・ミレニウム「秋の関門海峡と日本の景勝地巡りクルーズ」と2020年5月2日出航セレブリティ・ミレニウム「奄美・沖縄・石垣島と台湾 南国クルーズ」の両クルーズをご予約いただいたお客様にオンボードクレジットをお一人様あたりUS\$200プレゼント。

※オンボードクレジットは2020年5月2日出航のクルーズご乗船時に付与します。

- 12歳以下※1のお子様は、3・4人目無料。

※船内チップ、寄港料、政府関連諸税および港湾施設使用料、国際観光旅客税は別途必要です。

※1.詳細は裏面にある「お子様無料特典」をご確認ください。



金作原生林

天然の亜熱帯広葉樹が広がる森。巨大な植物や稀少な生物も多く、まさに東洋のガラパゴスといった壮大な景色をご覧ください。



土盛海岸

海の美しさは奄美の中でも一番きれいな海と評判の土盛海岸。別名ブルーエンジェルとも言われています。



美しい自然が残る東洋のガラパゴス

2017年国立公園に指定。亜熱帯性広葉樹林に覆われた貴重な森、マングローブ林、サンゴ礁など、都会では味わえない

景色が楽しめます。また島独特の生態系と文化が維持されてきたためにここでしか見られない動物や文化に触れられます。

Day 4 5/5(火・祝) 那覇

入港時間 8:00
出港時間 17:00

沖縄グルメ

沖縄といえば定番の「沖縄そば」などの郷土料理からアメリカンな料理までバラエティ豊かな食の宝庫を堪能ください。



首里城

約450年間にわたり栄えた琉球王国時代の王の宮殿で日本と中国の建築方式が組み合わされた独自の造形美が特徴です。

かつての琉球王国の拠点として 歴史と都会が混ざり合った街

都会的な街並みの中に首里城跡などの文化遺産が数多く点在する那覇市。2000年に「琉球王国のグスク及び関連遺産群」として世界遺産登録された文化史跡9カ所のうちの4カ所があります。



沖縄美ら海水族館

沖縄の北部にある人気観光スポット。ジンベエザメやマンタなど多種多様な魚たちが泳ぐ世界最大級の大水槽は圧巻です。



川平湾

世界有数の透明度を誇る海に、小さな島々が浮かぶ様子は絵に描いたような絶景スポットです。グラスボートに乗って美しい海の中を覗いてみるのもおすすめです。

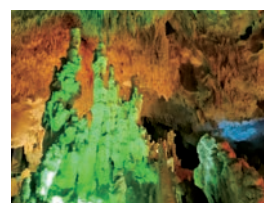

石垣鍾乳洞

20万年もの歳月をかけ、サンゴ礁が隆起して誕生した日本最南端の鍾乳洞。自然が創り上げた神秘的な造形美を楽しめます。

Day 5 5/6(水・祝) 石垣島

入港時間 8:00
出港時間 17:00

亜熱帯の美しく雄大な自然と 個性豊かな島々に囲まれた島

世界有数の美しいサンゴ礁の海に囲まれた個性豊かな島々の拠点となる八重山諸島の玄関口。海水浴場やシュノーケリング・ダイビングなどマリナクティビティが楽しめます。

※自然鑑賞は、天候によりご覧いただけない場合がございます。これらの場合でも返金はありません。 ※寄港地での観光および飲食は旅行代金に含まれません。 ※写真は全てイメージです。 ※船会社主催の寄港地観光(別料金)の内容とは異なる場合があります。

Day 6 5/7(木) 基隆(台北)

入港時間 7:00
出港時間 15:00

魅力溢れる台湾へ 日本人にも人気の港街



きゅうふん 九份

基隆から車で約1時間のかつては鉱山として栄えた九份。幻想的でどこかノスタルジックを感じる古い街並みが楽しめます。



台湾グルメ

台湾といえばやはりグルメ。マンゴーかき氷やタピオカミルクティーから牛肉麵、小籠包などここでしか味わえない本場の味をお召し上がりください。

台北市

近代的な街並みと自然が混在し、人々の活気にあふれる台湾最大の都市。グルメやショッピング、スパなど台湾の魅力が詰まった街でここだけでも存分に台湾を満喫できます。



ザ・シアター

3層吹き抜けの大型劇場

毎夜日替わりで本格的なショーが繰り広げられます。厳しいオーディションで選ばれたエンターティナーによる歌と踊りのショーは圧巻です。



ルーフトップテラス(屋外テラス)

屋外テラスでは、潮風を浴びながらゆったりとした空間で映画をご鑑賞ください。



ザ・カジノ

外国客船ならではの楽しみのひとつ。初心者でも気軽にカジノゲームが楽しめます。



ライブミュージック

船内の各所で奏でられるミュージシャンによるライブ音楽がクルーズを華やかにします。



Main Dining

フルコース料理 / OPEN (朝・夕)

洗練さと華麗さを兼ね備えた白を基調とした「メインダイニング」

2層吹き抜けのダイニングは一番船尾に位置しており、壁一面がガラス窓となっています。航跡を見ながら世界各国のお料理をお楽しみいただけます。



Suite Class ルミナ

スイート専用ダイニング / OPEN (朝・昼・夕)



Aqua Class ブルー

アクアクラス専用ダイニング / OPEN (朝・夕)



Casual Restaurant

カジュアルレストラン



オーシャンビューカフェ

ビュッフェレストラン / OPEN (朝・昼・夕)
早朝から深夜までオープンし、朝昼夜のお食事やティータイムにお気軽にご利用いただけます。



Casual Cafe

カジュアルカフェ ※有料



ジェラテリア

ジェラート / OPEN (昼・夕)

素材の味わいを生かしたフィレンツェ発祥とされるイタリアンジェラートを召しあがれ。



カフェアルバーチョ

カフェ / OPEN (昼・夕)

ヨーロッパの街角にあるようなカフェでコーヒー、焼きたてペストリーなどをお召し上がりいただけます。※ペストリーは無料です。

移動中は充実の施設で船旅を満喫

船内に足を踏み入れた瞬間に広がる欧米の空間。横浜からパスポートを持って海外旅行に出かけましょう！

Celebrity Millennium



Relaxation

リラクゼーション



※有料。アクアクラスのお客様は無料でご利用いただけます。



ペルシアンガーデン

アロマの香りとヒーリングミュージックが漂うミストルームです。トリートメントの効果を高めるため、施術の前後にゆっくりと過ごすのがおすすめです。水着着用です。

Shopping

ショッピング

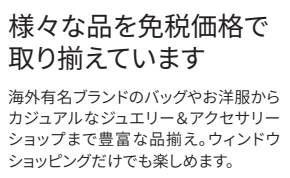

様々な品を免税価格で取り揃えています

海外有名ブランドのバッグやお洋服からカジュアルなジュエリー&アクセサリショップまで豊富な品揃え。ウィンドウショッピングだけでも楽しめます。

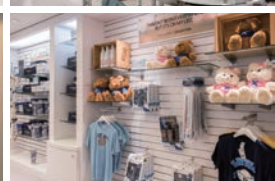

Bar & Lounge

バー&ラウンジ ※有料



マティーニバー&クラッシュ

カクテルバー

水・氷・雪がモチーフとなっているバーは見た目スタイリッシュ。バーテンダーによるスリル満点のカクテルパフォーマンスは必見です。

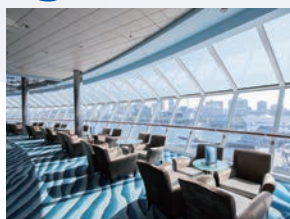

コスモスラウンジ

展望ラウンジ

幾多のクルーズのハイライトをお楽しみいただくにはこのラウンジが一番のおすすめです。生演奏のダンスタイムやイベントも開催されています。



サンセットバー

バー

航跡を見ながらお酒を楽しめるクルーズならではの人気の場所です。

【その他のバー、レストラン】

バー&ラウンジ	内容	料金
セラムマスター	ワインバー	アラカルト
ランデブーラウンジ	中央ラウンジ	
ザ・リトリートラウンジ	スイート専用ラウンジ(無料)	
マスター	屋外テラスのバー	
ブルバー	ブルサイドのバー	
レストラン&カフェ	内容	カバークーチャージ
クイズス	モダン創作料理	【夕】\$55
トスカナグリル	イタリアンステーキハウス	【夕】\$45
ス・オン・ファイブ	寿司・アジア料理	【昼・夕】アラカルト
ス・バカフェ	ヘルシー料理	【朝・昼】無料
ブルグリル	軽食	【昼・夕】無料

※カバークーチャージ(席料)をお支払いいただく、ほとんどのメニューを無料でお召し上がりいただけます。カバークーチャージは予告なく変更になる場合があります。※バーやレストランのオープン時間は船内新聞にてご確認ください。

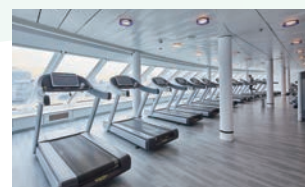

※スタジオプログラムは有料です。

フィットネスセンター

パノラマの景色を楽しみながら、最新のマシンでトレーニングができます。また個別のフィットネス指導やヨガなどのスタジオプログラムもあります。更衣室にはサウナも併設しています。



※16歳未満の方はご利用いただけません。

ソラリウム

流水音が心を落ち着かせるプールとジャグジー。ラウンジチェアでゆったりとおくつろぎいただけます。海水が使われており、タラソテラピー効果も期待できます。

Kids & Family

小さなお子様も楽しめます。



屋外プール

開放感たっぷりの広々とした屋外プール。ジャグジーや多数のデッキチェアもご用意しておりますのでゆっくりお過ごしください。



キャンプアットシー

子どもたちが楽しく安全に遊べる無料の託児スペース。4つの年齢別プログラムがあり専任のスタッフが担当します。隣接のビデオアーケードではゲームが楽しめます。

Service

サービス

セレブリティ・ミレニアムはプレミアム客船らしく、安定したサービスをご提供。快適に安心してクルーズをお楽しみください。



ゲストリレーションズ(受付)

船内の総合案内デスクです。24時間体制でお客様のご質問やご依頼も承ります。お気軽にお問い合わせください。クルーズ中の落とし物のお預かりも承ります。

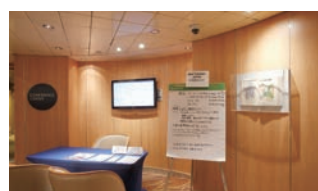

日本語サービス

日本人コーディネーターが乗船し、お客様をサポートいたします。船内新聞やメニュー表も日本語でご用意。各寄港地では、船会社主催の日本語観光(別料金)も実施します。



船内の医療設備

医療室は、毎日オープンしており、緊急時には24時間体制で対応しますのでご安心ください(有料)。なお持病の心配がある方は、かかりつけの医師による英文の診断書をお持ちください。



1日2回の清掃サービス

全体的お部屋は、朝晩2回の清掃を行い、常に清潔かつ快適な空間をご提供いたします。

ご案内とご注意

■**お申し込み** お申し込みの際はご希望の出発日、客室タイプ、客室ごとのお名前(パスポートのローマ字)、生年月日、国籍、住所、連絡先をお知らせください。車いす客室をご希望の場合はお申し込みの際にリクエストください。限りがあるためご希望に添えない場合があります。対応客室タイプに限られます。スカイスイートの車いす客室はパスタブがなくシャワーのみとなります。

■**代金** ●旅行代金は、1室を2名様でご利用の場合の1名様代金です。●客室をお一人様でご利用の場合は、記載の1人部屋追加料金が必要です。●3人以上の客室をご希望の場合は、ご予約時にお申し出ください。3人目料金がかかります。3人以上対応の客室数には限りがあります。●3人目以降が12歳以下の場合は旅行代金が無料となります。

■**お客様無料特典について** 3人目以降が2020年5月2日(土)の旅行開始日時点で12歳以下の場合に適用されます。

■**最終案内** ご出発の2週間前頃に詳細を記した最終案内を代表者の方へ郵送いたします。

■**持ち物** ●通常の旅行用品の他、パスポート、パスポートコピー、眼鏡、コンタクトレンズ(スベア)、常備薬などを準備ください。水着、平底の歩きやすい靴、船内は冷房がよく効いている場合がありますので、重ね着できる上着のご持参をおすすめします。●日中はカジュアルな服装でお過ごしください。夜はドレスコードがあり、おしなを穿するイブニングシックを2回着用しています。男性はジャケット、女性はワンピースなどをおすすめします。●アルコール飲料の持ち込みはできません。ただし、出航地に限り1客室2本までワインまたはシャンパンが持ち込めます。●船内にはコインランドリーはありませんがクリーニングサービス(有料)があります。●大きな荷物は横浜港やご自宅の荷物宅配サービスがご利用いただけます(有料/お客様負担)。

■**乗船日・下船日** ●チェックインにはパスポートやご住所、連絡先、船内精算用のクレジットカードおよびお客様の署名などが必要で

す。乗船当日は混雑しますので、横浜出発の4日前までにオンラインチェックインをお済ませください。●チェックインの締め切りは出発の90分前を予定しています。最終案内書類にてご確認ください。最終チェックインに遅れた場合は、予約取消となり返金はお受けできません。〈横浜での乗船〉チェックイン・出発は横浜港大さん橋です。昼前後から数回に分けて時間差で行います。受付時間は最終案内でお知らせします。乗船後は船から出ることはできません。〈横浜での下船〉横浜港大さん橋で下船し、解散となります。入港から下船まで通常約2〜3時間かかります。下船後の予定は余裕をもって計画ください。

■**乗・下船地の変更について** 途中乗下船での区間乗船も可能です。但し日本国内のみの乗船はできませんので必ず基隆を含めてください。変更希望の方はご予約時に必ず申し出ください。途中乗下船の場合でも料金の割引などはありません。

■**日本語案内** 船内の案内は英語ですが、船内新聞やメインダイニングのメニューなど主な案内書は日本語でご用意します。日本人コーディネーターが乗船し、お客様をサポートしますので安心です。

■**リピーター(キャプテンズクラブ)会員** リピーター会員番号をお持ちの方はご出発前にお届けする最終案内でご案内するオンラインチェックイン画面で会員番号を入力してください。但し、当クルーズはチャータークルーズのため、ポイントのみの加算となり、通常のリピーター特典はありません。

■**お食事** 基本のお食事(メインダイニングとビュッフェレストラン)およびカフェの軽食、24時間ご利用可能なルームサービス(深夜はサービス料が必要、一部有料)は旅行代金に含まれます。その他、予約制のスペシャルティレストラン(カバチャージが必要)などをご用意しています。メインダイニングの夕食は2回制になります。(メイン17:30頃〜、セカンド20:00頃〜)夕食のお時間のご希望はお受けしています。朝・昼はお越しいただいた順にご案内するオープンシーティングです。なお、スイート客室のお客様は専用メインダイニング「ルミナ」(朝・

昼・夕)、アクアクラスのお客様は「ブルー」(朝・夕)のご利用となり、夕食も時間・テーブル指定のないオープンシーティングです。

■**喫煙** 客室のベランダを含め、船内はすべて禁煙です。喫煙(電子タバコを含む)は屋外の指定エリアでお願いします。指定エリア以外での喫煙は\$250の違反金がかかります。

■**両替** 船内で日本円からUSDルへの両替を承りますが、台湾ドルは金額に限りがありご希望に添えない場合があります。台湾到着の港で両替可能です。

■**ギフトサービス** 有料でギフトサービスもお受けします。セブリティクルーズ本社ホームページ(英語)から事前にご予約、クレジットカードでのお支払いになります。記念のケーキやワインなどをご旅行予定の方へお届けします。

■**寄港地での観光** セブリティクルーズ本社主催の寄港地観光(日本語ガイド:別料金)をご用意しています。詳しくは日本語ホームページ、最終書類でお知らせします。

■**船酔い** 船には横揺れ防止フィスタビライザーがついているので、大きく揺れることはありません。酔い止め薬はゲストリレーションズまたは医務室で無料で配布します。

■**医務室** 船内には外国人の医師1人、看護師1人以上が乗船し、緊急時は24時間対応します(受診は有料)。

■**スケジュールの変更** 当パンフレットに記載の内容は2019年6月現在のもので、現地のやむを得ない事情により、スケジュール、寄港地や、出発・到着時間、船内プログラム、各種料金サービス等は予告なしに変更される場合があります。これらの場合でも返金はありません。

旅行条件(要約) お申し込みの際には、必ず事前にお渡しする旅行条件書(全文)をご確認の上お申し込みください。

■**募集型企画旅行契約** この旅行は下記掲載の旅行会社(以下「当社」という)が企画・実施する旅行であり、この旅行に参加されるお客様は当社と募集型企画旅行契約を締結することになります。旅行契約の内容・条件は、パンフレット(インターネットホームページに掲載する旅行日程やコースごとの条件を説明したものも含みます)、別途お渡しする旅行条件書および出発前にお渡しする最終日程表並びに当社旅行業約款(募集型企画旅行契約の部)によります。
https://doc.mikicruise.jp/CEL/Documents/PKG_condition.pdf

■**旅行代金に含まれるもの** 航海運賃、客室使用料、食事代(飲み物は一部別料金)、船内でのエンターテインメントなど。

■**旅行代金に含まれないもの** 渡航手続き諸費用、自宅から発着港間の交通費およびお荷物配送料金、船内のアルコール類、スベジャリテレストランのカバーチャージ、バーやカフェのソフトドリンク、コーヒーやアイスクリーム、インターネット、クリーニング、電話代、マッサージ、美容院等の個人的な費用、各寄港地での観光(オプションツアー)や食事など。なお、船内チップ、寄港料、政府関連諸税および港湾施設使用料、国際観光旅客税は別途かかる費用としてご旅行代金とあわせてお支払いいただきます。●別途かかる費用の金額は予告なく変更になる場合があります。増額された場合、旅行代金を全額お支払い後でも追加徴収させていただきます。

■**お申し込み条件** ●旅行開始時点で18歳未満の方は18歳以上の方との同室が必要です。両親または法定後見人以外の方と同行の18歳未満のお子様は両親または法定後見人の承諾書が必要です。●乗船時に6ヶ月未満の乳児、および乗船中に妊娠中期(24週)以降のお客様はご乗船いただけません。●お身体の不自由な方、特別治療を要する方は予約時にお申し出のうえ、英文の診断書をご用意ください。車いすをご利用の方は付き添いの方のご乗船が必要です。●ご旅行終了日の時点で残存有効期間が6ヶ月以上の旅券(パスポート)をご用意ください。

■**旅行のお申し込みと旅行代金のお支払い** ●当社指定の申込書に所定の事項を記入し、申込金を添えてお申し込みください。申込金は旅行代金をお支払いいただくときにその一部として繰り入れます。また、旅行契約は当社が契約の締結を承諾し申込金を受領したときに成立

するものといたします。●電話・郵便・ファクシミリやその他の通信手段でお申し込みの場合、当社が予約の承諾の旨を通知した日の翌日から起算して3日以内に申込書の提出と申込金の支払いをしていただきます。●旅行代金は、旅行開始日の前日から起算して78日前までにお支払いください。

■申込金(お一人様)

申込金	50,000円(お一人1室利用は100,000円)
-----	---------------------------

■**旅行代金の額の変更** 利用する運送機関の運賃・料金が通常想定される程度を大幅に超えて改訂されたときは、その改訂差額だけ旅行代金を変更します。増額の場合は旅行開始日の前日から起算して15日目に於ける日より前にお知らせします。

■**お客様の交替** お客様は船会社が承諾した場合、旅行開始日の18日前までに代表者を除く同行者を変更することができます。なお、旅行開始日の78日前以降18日前までの同行者変更はお一人様10,800円の変更手数料を申し受けます。また、代表者を含む全員を変更する場合は一旦ご予約を取り消しいただき、新規申し込みとなります。

■**旅程保証** 当社は契約書面に重要な変更が生じた場合は、規定の変更補償金を支払います。ただし、次の場合は変更補償金を支払いません。天災地変、戦乱、暴動、官公署の命令、運送機関等の旅行サービス提供の中止、当初の運行計画によらない運送サービスの提供その他当社が関与しえない事由が生じた場合、旅行の安全かつ円滑な実施をはかるためやむを得ないとき、旅行日程、旅行サービスの内容を変更することがあります。

■**旅行契約内容の変更** 天災地変、戦乱、暴動、官公署の命令、運送機関等の旅行サービス提供の中止、当初の運行計画によらない運送サービスの提供その他当社が関与しえない事由が生じた場合、旅行の安全かつ円滑な実施をはかるためやむを得ないとき、旅行日程、旅行サービスの内容を変更することがあります。

■**取消料(お客様による旅行契約の解除)** お申し込み後、お客様のお申し出により取消になる場合、および旅行代金が所定の

期日までに入金がなく当社が参加をお断りした場合、旅行代金に対し、下記の取消料(または違約料)を申し受けます。●区間乗船の場合も横浜出発日を旅行開始日として取消日を算出します。

取消日	取消料(お一人様)
旅行開始日の前日から起算して78日前まで	無料
旅行開始日の前日から起算して77日前〜48日前	50,000円 ※1名1室利用の場合100,000円
旅行開始日の前日から起算して47日前〜34日前	旅行代金の50%
旅行開始日の前日から起算して33日前以降および無連絡不参加	旅行代金の100%

■**旅行条件基準日** 2019年6月28日を基準としています。

■**特別補償** 当社は、当社または当社が手配を代行させた者の故意または過失の有無にかかわらず、当社約款特別補償規程により、お客様が募集型企画旅行参加中に偶然かつ急激な外来の事故により、その身体、生命または手荷物上に被った一定の損害について、下記の金額の範囲において、補償金または見舞金を支払います。死亡補償金2500万円 入院見舞金4〜40万円 通院見舞金2〜10万円(通院3日以上) 携行品損害補償額お客様1名につき〜15万円(但し、携行対象品1個あたり10万円を限度とします)

■**個人情報の取り扱いについて** 当社および受託旅行業者(以下「販売店」といいます)、旅行申し込みの際に提出された申込書に記載された個人情報についてお客様との連絡のために利用させていただくほか、お客様がお申し込みいただいた旅行において旅行サービスの手配およびそれらのサービスの受領のための手続きに必要な範囲内で利用させていただきます。このほか、当社および販売店では、①当社、販売店および当社の提携する企業の商品やサービス、キャンペーンのご案内 ②旅行参加後のご意見や感想の提供のお願い ③アンケートのお願い ④特典サービスの提供 ⑤統計資料の作成など、お客様の個人情報を利用させていただくことがあります。

海外旅行保険ご加入のおすすめ 募集型企画旅行約款特別補償規程により、当社は、お客様がご旅行中に被られた損害については、一定の範囲で補償させていただきますが、疾病治療・疾病死亡等については補償いたしません。安心してご旅行をしていただくためにお客様ご自身および携行品等に必ず保険をかけられますようおすすめいたします。また「クルーズ旅行取消費用特約」も同時に加入されることをおすすめします。



Celebrity MILLENNIUM

Ship Data

就航年:2000年
(2019年2月改装)

総トン数:90,940トン
乗客定員:2,218名
乗務員数:1,024名
客室数:1,109室

全長:294m
全幅:32m
喫水:7.9m

巡航速度:24.0ノット
電圧:110/220ボルト
船籍:マルタ

施設やサービスの詳細はセブリティクルーズの日本語ホームページでもご覧いただけます。

セブリティクルーズ

www.celebritycruises.jp/info/jpnml2020may



お問い合わせ・お申し込み

【旅行企画・実施】

セブリティクルーズ日本総代理店

株式会社ミキ・ツーリスト

クルーズカンパニー

〒105-0013 東京都港区浜松町1-18-16 住友浜松町ビル

観光庁長官登録旅行業1100号
日本旅行業協会(JATA)正会員
ボンド保証会員
総合旅行業務取扱管理者 根本由美子
運航会社:セブリティクルーズ



ボンド保証会員
C-03-1-1906